新築戸建

守山区 幸心6期

全6棟
今回販売4棟

「新守山」駅徒歩6分＆アピタ新守山店徒歩8分の好立地!!

新設開発道路に面した南道路で、全棟日当たり良好♪

強い耐震性、耐久性を実現する、I.D.S工法とは？

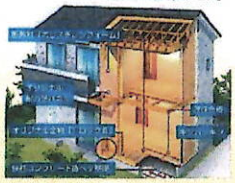

初公開

販売価格 3,390(税込)万円～

ライフインフォメーション
- 瀬古小学校 徒歩9分
- 守山西中学校 徒歩8分
- マーマーとともも保育園 徒歩10分
- アピタ新守山店 徒歩8分
- ファミリーマート 徒歩4分
- バロー 徒歩7分

区画図

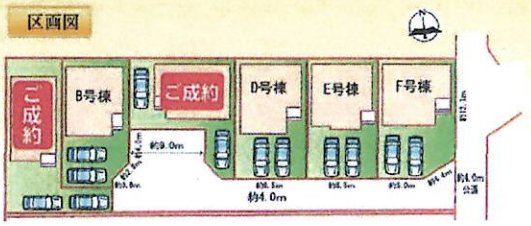

B号棟 4LDK 販売価格 3,390(税込)万円

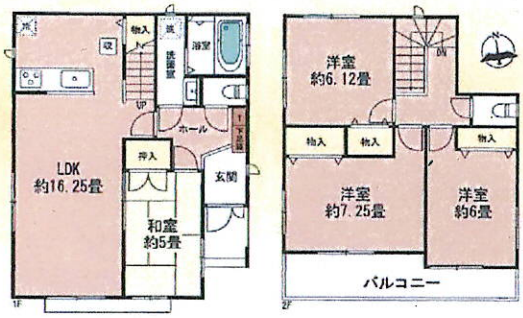

●敷地面積/122.20㎡(36.96坪) ●建物面積/95.87㎡(28.99坪)
●建築確認番号/第HPA-21-10174-1号

■物件概要 ●所在地/愛知県名古屋市守山区幸心1-923-2他 ●交通/市中央本線名古屋～金山(約9分)瀬古駅徒歩4分 ●地目/宅地 ●用途地域/第一種住居地域 ●建蔽率/60% ●容積率/200% ●防火指定/法22条区域 ●接道/敷地路 4.0m公道 南側4.0m緩勾配道路 ●構造・間取/木造サイディング貼りアスファルトシングル葺2階建 ●現況/建築中 ●竣工/令和3年12月完成予定 ●引渡/相談 ●設備/電気・公営上水・公共下水・都市ガス ●31m高度地区、準防地域、都市計画区域、景観法 ●型土法届出/不要 ●分譲後の権利形態/所有権 ●駐車・カーテンレール等はオプションになります ●外構については当社指定とします ●フラット35利用の場合は適合証明検査申請料が別途必要となります。株式会社ファミリーライフによるフラット利用の場合は55,000円(税込)、それ以外のフラット利用の場合は105,000円(税込)申し受けます。 ●宅地建物取引士は当社指定 ●建築中の建物の室内の際には安全帽等の為ヘルメットの着用をお願い致します ●電波障害等によるケーブルTV、共聴アンテナ等の引き込み等はお客様負担となります ●敷地内に電気等の供給の為、電柱・支線が入る場合があります ●記載事項に誤りがある場合があります。広告掲載やご案内時には、各会社様で調査してください。当社は一切責任を負いません

設備・仕様

ベタ基礎 / システムキッチン / 外壁サイディング / 24時間換気システム / インターホン / シャワートイレ / シングルレバー混合栓 / 1坪ユニットバス / シャンプードレッサー / 玄関断熱ドア / TVアンテナ / 複層ガラスサッシ

設計住宅性能評価書取得済 建設住宅性能評価書取得予定

住宅性能表示制度とは、構造の安定、火災等の安全、高齢者への配慮など共通に定められた方法を用いて客観的に示し、第三者が住宅の性能についての評価をすることで、住宅取得者に対して住宅の性能に関する信頼性が高い情報を提供する仕組みです。

設計性能評価
建設住宅性能評価取得予定

地震に強い家

ベタ基礎に基礎パッキンを配し、壁倍率5倍の壁パネルを諸所に配した通気工法です。着工から完成までに第三者機関による計4回の検査を通過した物件のみ引渡しを行います。

8項目 住宅性能等級 最高等級

●耐震等級(倒壊・崩壊のしにくさ)
支援や応急復旧のため建築物の1.5倍の地震に耐えられる。
●制震等級
550年に一度発生する暴風の1.2倍に対しても倒壊しない。
●劣化対策等級(構造躯体等)
劣化を約90年も保つ住宅。
●ホームエネルギー対策等級
内装材からのホルムアルデヒドの放散量を少なくする対策。
●維持管理対策等級
専用の給排水管及び排水管の維持管理
(清掃・点検及び補修)を容易にするために必要な対策。
●温熱等性能等級(ホームエネルギー対策等級)
断熱性能に加え、設備の性能やおエネルギーを評価します。

株式会社LINK

〒465-0064 名古屋市名東区大針三丁目３０３番地
TEL：(052)990-9588 FAX:(052)990-9589
mail: estate@link-inc.org
(仲介)愛知県知事免許(1)第24833(公社)愛知県宅地建物取引業協会会員
(公社)全国宅地建物取引業保証協会会員

★弊社HP★⇒
24時間問い合わせ可能

D号棟 4LDK 販売価格 3,690(税込)万円

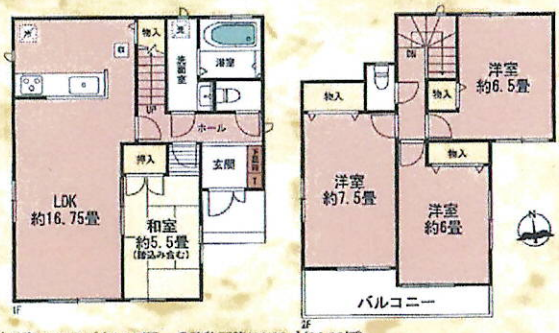

●敷地面積/121.10㎡(36.63坪) ●建物面積/96.90㎡(29.30坪)
●建築確認番号/第HPA-21-10175-1号

E号棟 4LDK 販売価格 3,690(税込)万円

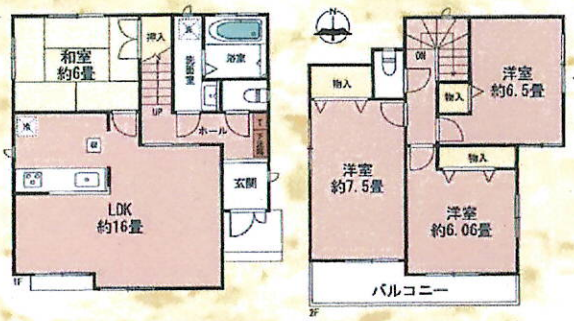

●敷地面積/120.91㎡(36.57坪) ●建物面積/95.66㎡(28.93坪)
●建築確認番号/第HPA-21-10176-1号

F号棟 4LDK 販売価格 3,890(税込)万円

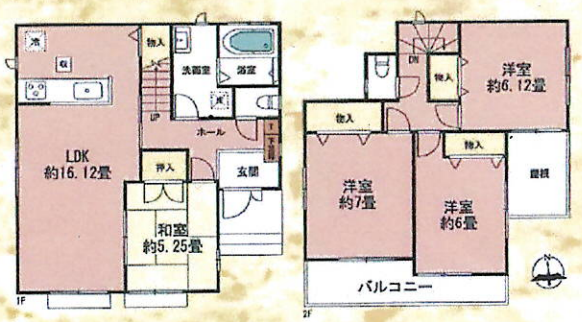

●敷地面積/124.19㎡(37.56坪) ●建物面積/96.90㎡(29.31坪)
●建築確認番号/第HPA-21-10179-1号

I.D.S 工法のオリジナル技術

柱と基礎を固定するオリジナル金物「Tロック II※」

○公的試験機関による「引抜試験」

ホールダウン金物
金物が壊れ、柱がぼろんと抜けてしまう。

Tロック II
金物が変形はするが、柱は固定されたまま。

柱固定金物のなかでも非常に高い性能を持つ「ホールダウン金物(HD20)」の約2倍の強度があり、短期基準接合耐力40.3kNの評価を受けています。台風などの強風に耐えられる耐久性を保ちます。

※4月の特許を取得 特許第3714902号 (2005年8月2日取得) 約3件

日本で初めて国土交通大臣認定を取得「オリジナル耐力壁」

平成12年の建築基準法改正後、構造耐力上主要な軸組み等について、日本で初めて国土交通大臣認定を取得。国が定める最高強度である「壁倍率5.0」※1の性能があると認められています。

※物件により仕様が異なる場合がございます

※1 平成29年12月現在

○横からの圧力試験